Утверждена

_____
(наименование документа об утверждении, включая наименования органов государственной власти или

_____
органов местного самоуправления, принявших решение об утверждении схемы или

_____
подписавших соглашение о перераспределении земельных участков)

от _____ № _____

Схема расположения земельного участка или земельных участков на кадастровом плане территории

Площадь земельного участка 1 490 м²

(указывается проектная площадь образуемого земельного участка, вычисленная с использованием федеральной государственной географической информационной системы, обеспечивающей функционирование национальной системы пространственных данных, которой является федеральная государственная географическая информационная система "Единая цифровая платформа "Национальная система пространственных данных" (далее - информационная система), или иных технологических и программных средств с округлением до 1 квадратного метра. Указанное значение площади земельного участка может быть уточнено при проведении кадастровых работ не более чем на десять процентов)

Обозначение характерных точек границ	Координаты, м (указываются в случае подготовки схемы расположения земельного участка с использованием информационной системы или иных технологических и программных средств. Значения координат, полученные с использованием указанных технологических и программных средств, указываются с округлением до 0,01 метра)	
	X	Y
1	2	3
н1	403 049,72	2 273 710,95
н2	403 079,93	2 273 716,00
н3	403 090,88	2 273 670,03
н4	403 059,46	2 273 663,95
н1	403 049,72	2 273 710,95

Система координат: МСК-47, зона 2

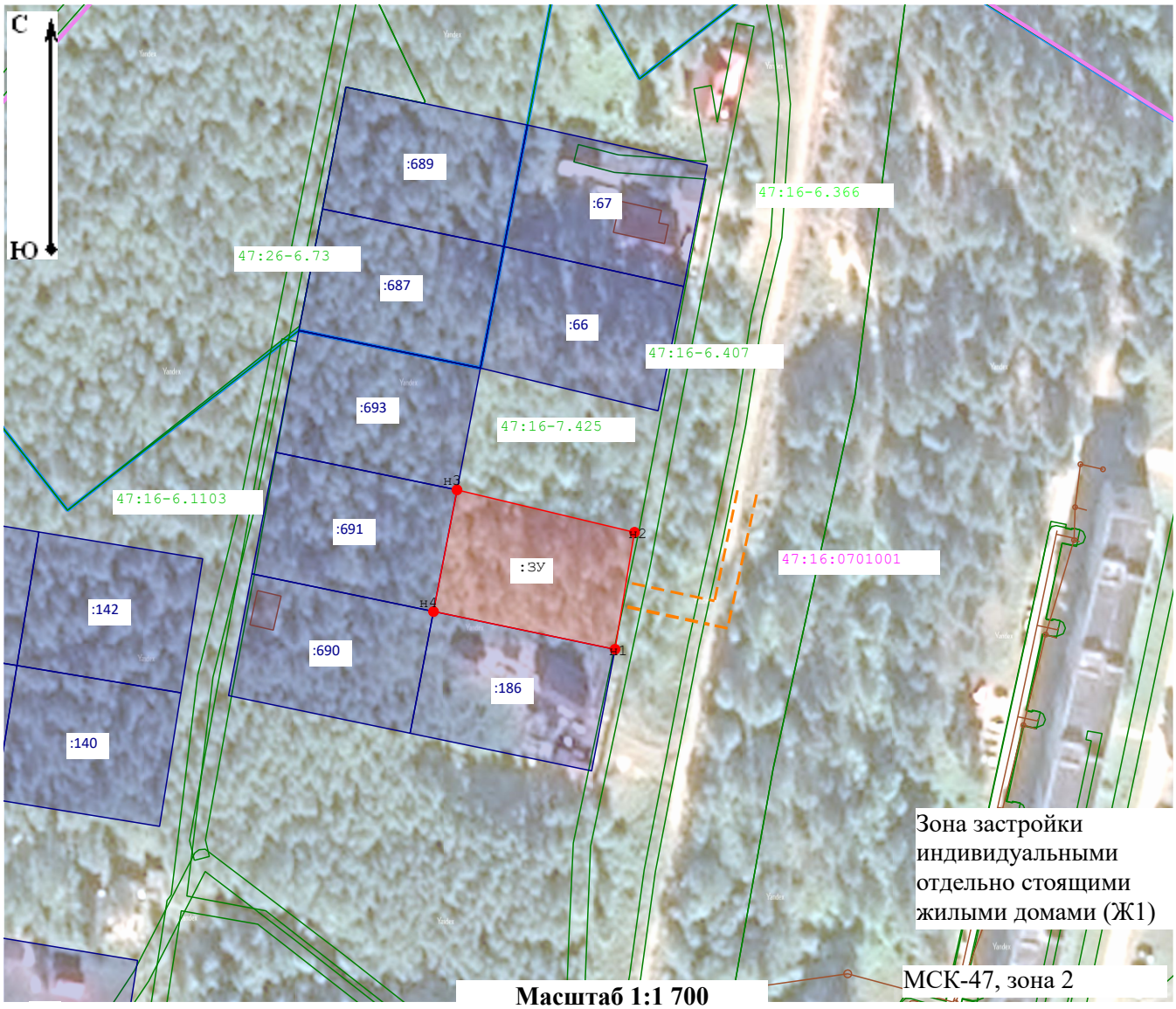

Масштаб 1:1 700

Условные обозначения:

:ЗУ - Обозначение образуемого земельного участка

н3 - Образуемая точка, сведения о которой позволяют однозначно определить ее местоположение

- Вновь образованная часть границы, сведения о которой достаточны для определения ее местоположения

- Земельный участок включенный в ЕГРН

- Граница кадастрового квартала

- Граница населенного пункта

- Граница территориальной зоны; зона с особыми условиями использования территории

- Граница ОКС

47:07-6.3691 - номер ЗОУИТ

47:16-7.425 - Номер территориальной зоны

47:16:0701001 - Номер кадастрового квартала

:186 - Кадастровый номер земельного участка

- проход, проезд к участку